

**KONG** S.p.A.

Via XXV Aprile, 4 - (zona industriale)  
I-23804 - MONTE MARENZO (LC) - ITALY  
Tel. +39 0341630506 - Fax +39 0341641550  
**www.kong.it - kong@kong.it**



UNI EN ISO 9002

## DICHIARAZIONE DI CONFORMITA' CE

Il fabbricante

**KONG S.p.A. - Via XXV Aprile, 4 - 23804 Monte Marenzo LC - Italia**

dichiara che il nuovo Dispositivo di Protezione Individuale (DPI)

**KONG CHAIN TUBOLAR**

- ✓ è conforme alle disposizioni della Direttiva 89/686/CEE e alla norma nazionale che recepisce la norma armonizzata EN 566,
- ✓ è identico al DPI oggetto dell'attestato di certificazione CE n. P5 03 07 23385 111 rilasciato da TÜV PRODUCT SERVICE GMBH (n. 0123) - Riedlerstrasse 65 - D-80339 München - (Deutschland),
- ✓ è sottoposto alla procedura prevista all'articolo 11, punto B della Direttiva 89/686/CEE, sotto il controllo dell'organismo notificato ITALCERT (n. 0426) - V.le Sarca, 336 - 20126 Milano - (Italia).

## EC DECLARATION OF CONFORMITY

The manufacturer

**KONG S.p.A. Via XXV Aprile, 4 - 23804 Monte Marenzo LC - Italy**

declares, that the new Personal Protective Equipment (PPE)

**KONG CHAIN TUBOLAR**

- ✓ is in conformity with the provisions of Council Directive 89/686/EEC and with the national standard transposing harmonized standard EN 566,
- ✓ is identical with PPE which is the subject of EC certificate of conformity no P5 03 07 23385 111 issued by TÜV PRODUCT SERVICE GMBH (n. 0123) - Riedlerstrasse 65 - D-80339 München - (Deutschland),
- ✓ is subject to the procedure set out in article 11 point B of Directive 89/686/EEC, under the supervision of the notified body ITALCERT (n. 0426) - V.le Sarca, 336 - 20126 Milano - (Italia)

## DÉCLARATION DE CONFORMITÉ CE

Le fabricant

**KONG S.p.A. - Via XXV Aprile, 4 - 23804 Monte Marenzo LC - Italia**

déclare que l'EPI neuf décrit ci-après

**KONG CHAIN TUBOLAR**

- ✓ est conforme aux dispositions de la directive 89/686/CEE et, le cas échéant, à la norme nationale transposant la norme harmonisée EN 566,
- ✓ est identique à l'EPI ayant fait l'objet de l'attestation «CE» de type n° CE n. P5 03 07 23385 111 délivrée par TÜV PRODUCT SERVICE GMBH (n. 0123) - Riedlerstrasse 65 - D-80339 München - (Deutschland),
- ✓ est soumis à la procédure visée à l'article 11 partie B de la directive 89/686/CEE, sous le contrôle de l'organisme notifié ITALCERT (n. 0426) - V.le Sarca, 336 - 20126 Milano - (Italia).

Monte Marenzo, 31 Luglio 2003

**KONG S.p.A.**  
Il Direttore Generale  
Dr. Marco Bonaiti

A handwritten signature in black ink, which appears to be 'Dr. Marco Bonaiti', is written over the printed name.



# EG-Baumusterprüfbescheinigung

Nr. P5 03 07 23385 111

Zertifikatsinhaber: **Kong S.p.A.**

Via XXV Aprile, 3 (ZI)  
24030 Monte Marenzo (BG)  
Italien

Produkt: **PSA zum Schutz gegen Stürze aus der Höhe**

Diese EG-Baumusterprüfbescheinigung bestätigt die Übereinstimmung des umseitig bezeichneten Produktes mit den grundlegenden Anforderungen gemäß Artikel 8, Absatz 4 (Geräte der Kategorie 3) der Richtlinie des Rates Nr. 89/686/EWG für persönliche Schutzausrüstungen. Prüfgrundlage ist ausschließlich das zur Prüfung und Zertifizierung vorgestellte Prüfmuster sowie dessen technische Dokumentation. Umseitige Hinweise sind zu beachten.

Prüfbericht Nr: 70025658/12

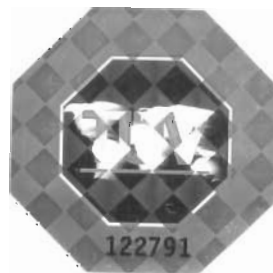

Datum, 2003-07-14

TÜV PRODUCT SERVICE GMBH ist gemeldete Stelle gemäß der Richtlinie des Rates Nr. 89/686/EWG für persönliche Schutzausrüstungen, notifiziert durch Veröffentlichung im Amtsblatt der EG Nr. C 203/44 vom 22.7.1994 mit der Kennnummer 0123.

Seite 1 von 3

EG-Baumusterprüfbescheinigung  
Nr. P5 03 07 23385 111



Modell(e): **Bandschlinge Typ: KONG CHAIN TUBOLAR**

**Kenndaten:**

Typ:  
Schlinge nach EN 566;  
Länge: 125 cm; 12 abgenähte Schlaufen und  
2 Endenschlaufen  
Gurtband: Breite: 20 mm; 2,5 mm dick;  
Material: Polyamid  
Nähte: 5 Riegel aus PES an Endenvernähung;  
Kontrastfarbe zu Band  
Gewicht: 120 g  
Kennzeichnung: Logo; CE-Kennzeichnung; EN 566;  
UIAA; 25 kN

A handwritten signature in black ink, appearing to be 'H. Fischer', written over a light grey rectangular background.

Seite 2 von 3

Anlage zu

# EG - Baumusterprüfbescheinigung

Nr.: P5 03 07 23385 111

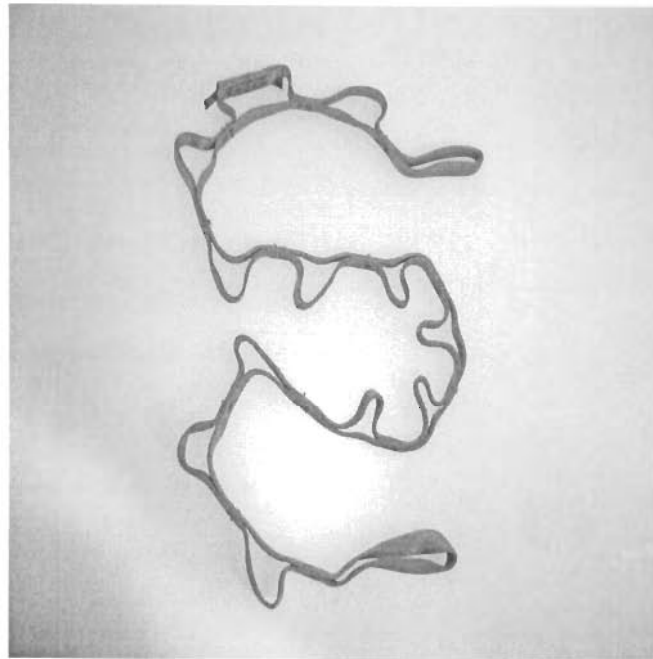

Organisationseinheit:  
Datum:

MUCTECSP/akh  
2003-07-14



*[Handwritten signature]*